

SEZIONE PROSPETTO G-G

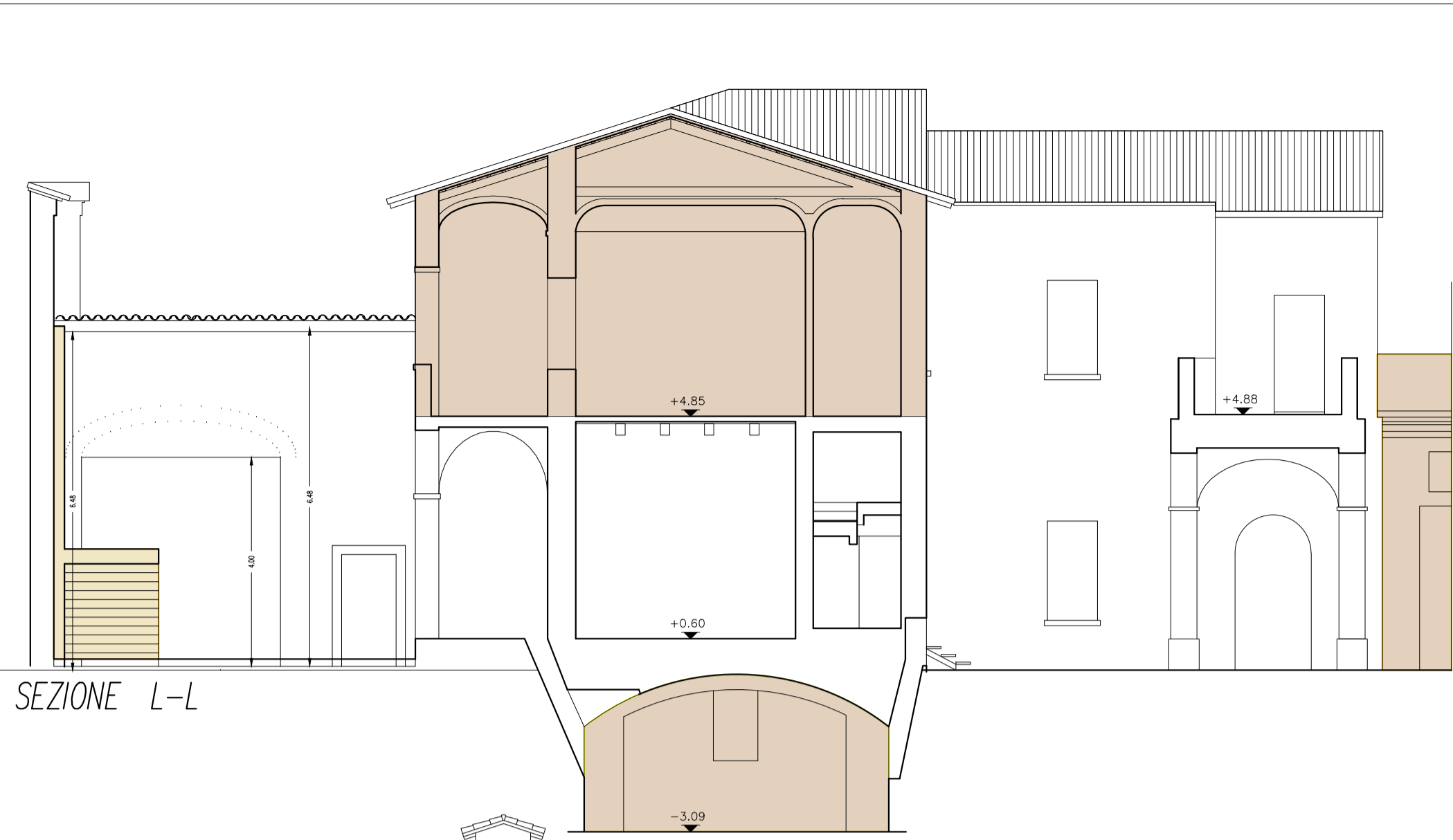

SEZIONE L-L

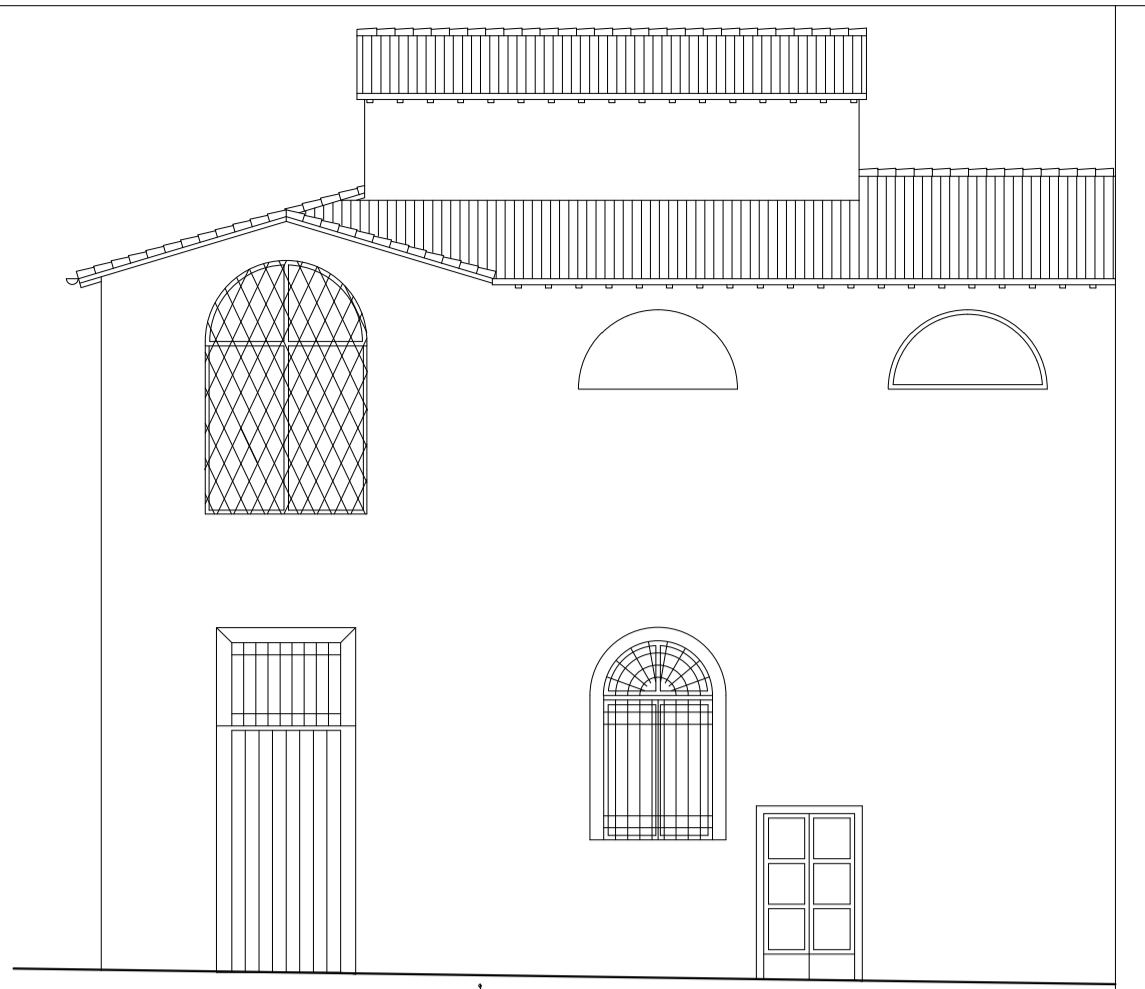

PROSPETTO SU VIA CA' PIROTA

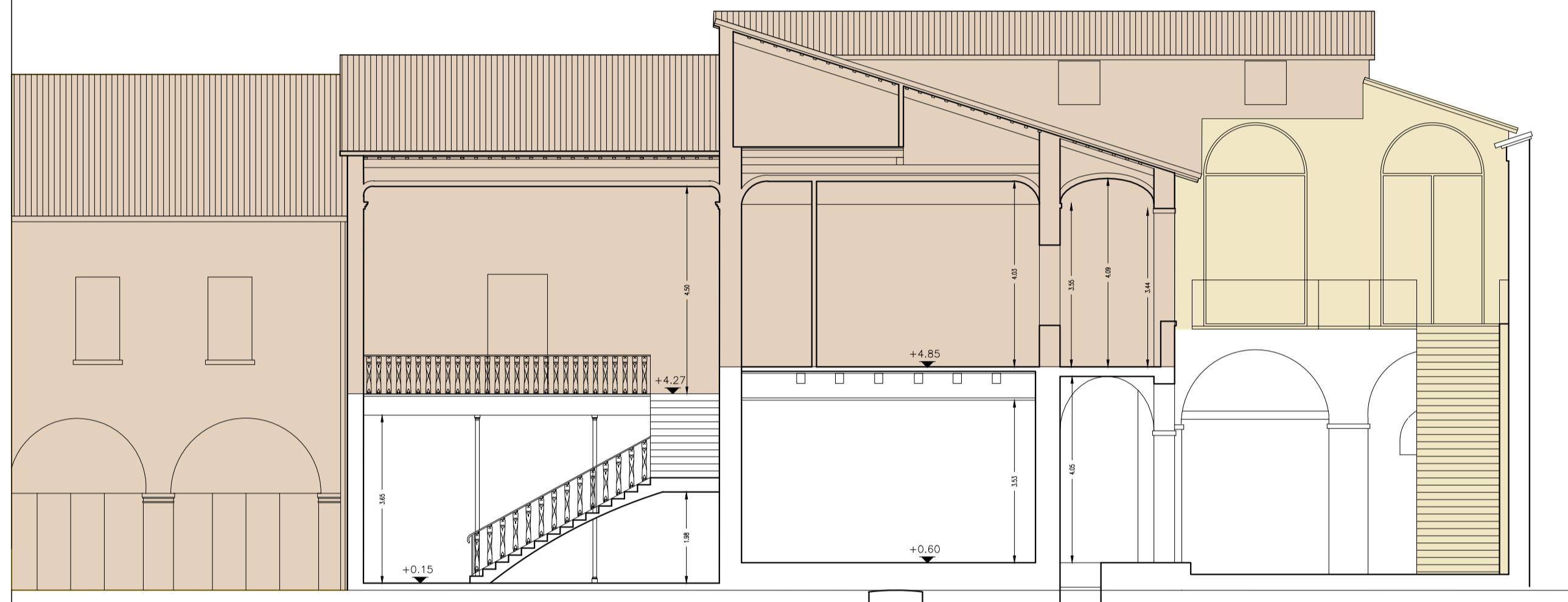

SEZIONE M-M

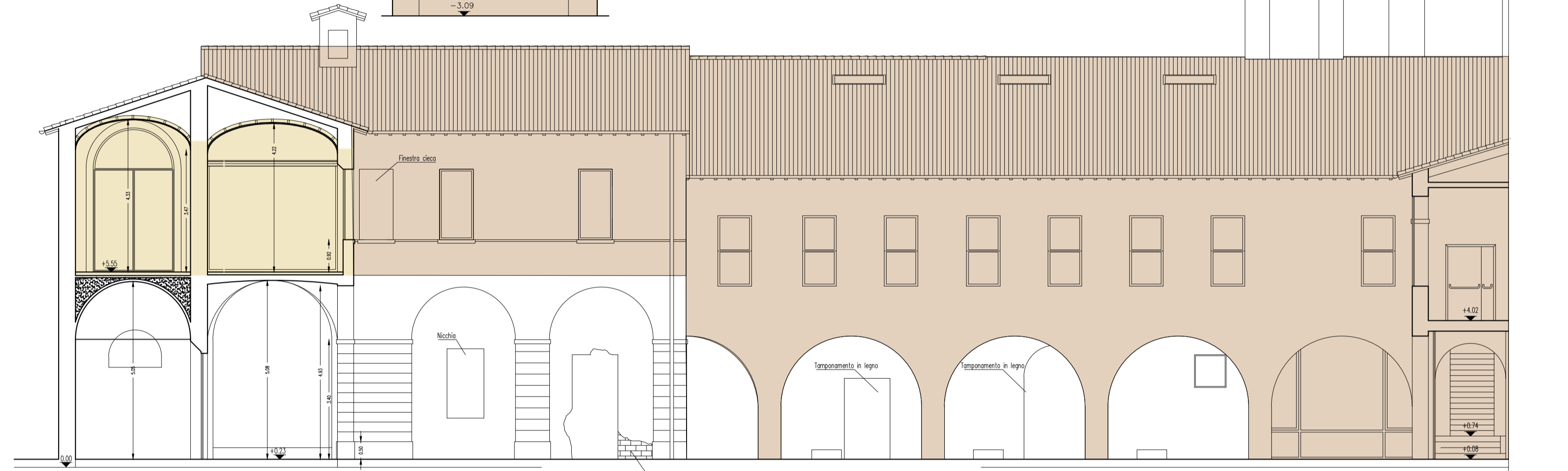

SEZIONE PROSPETTO B-B

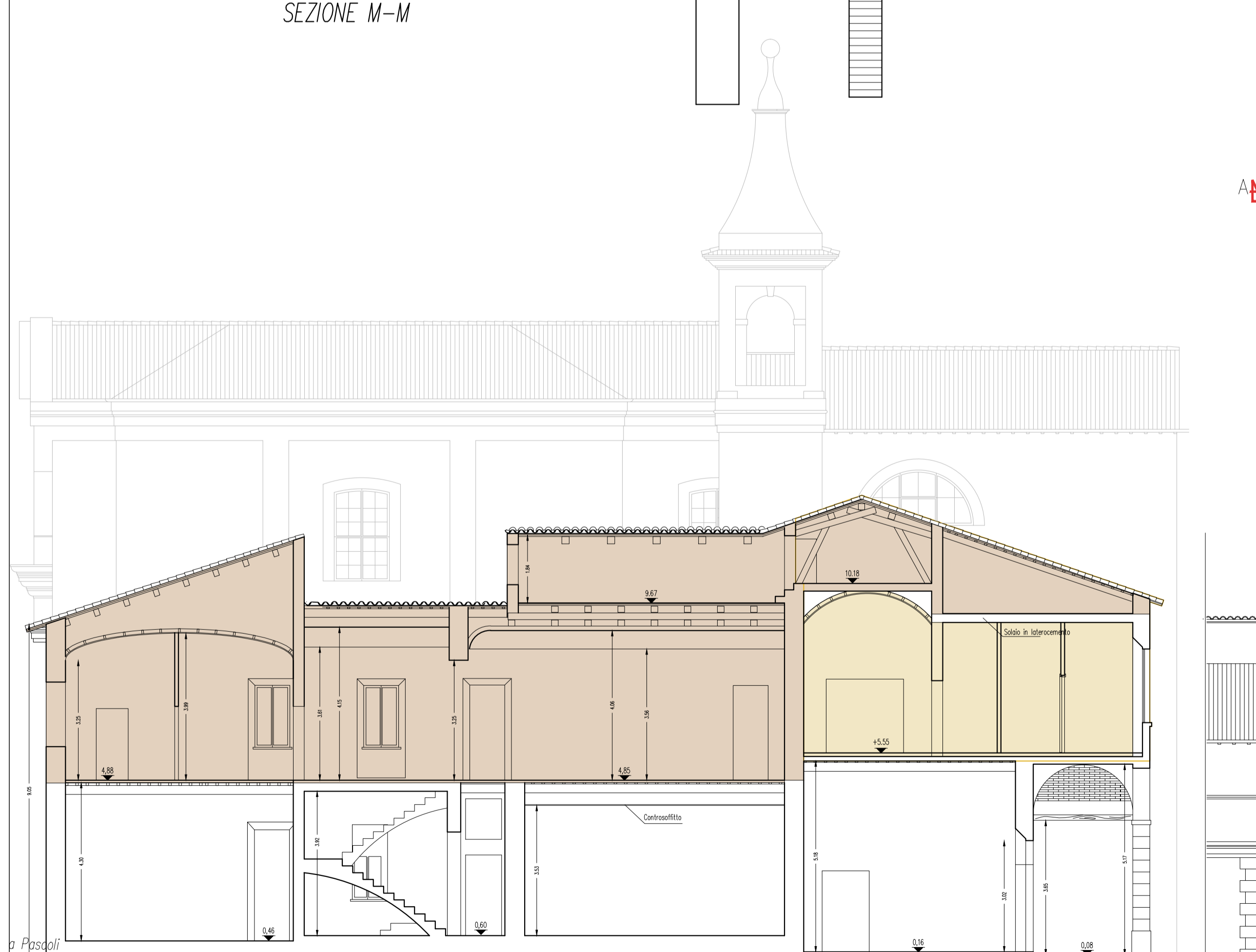

SEZIONE H-H

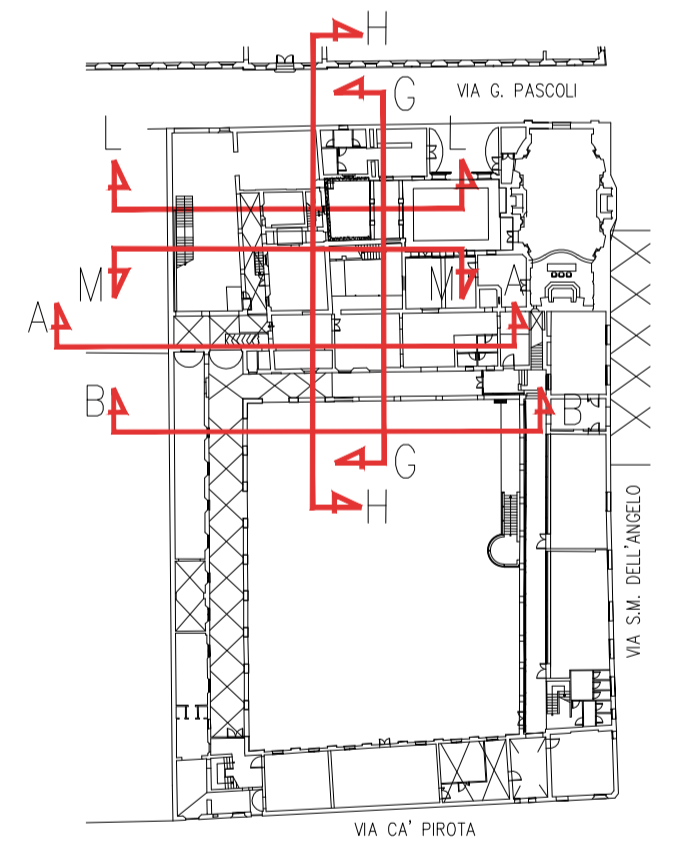

Legend for floor plan: Yellow box: GIA' RISTRUTTURATO NON SOGGETTO AD INTERVENTO; Brown box: COMPARTO ESCLUSO DAL PRESENTE APPALTO

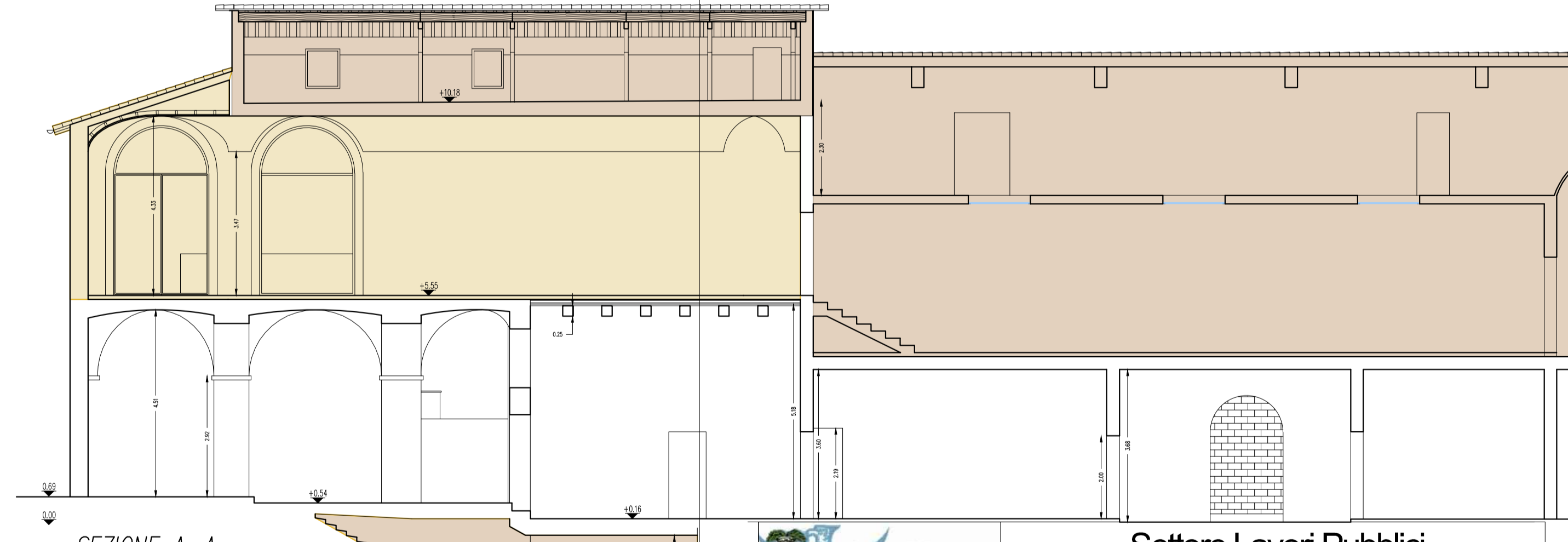

SEZIONE A-A

PROSPETTO SU VIA PASCOLI

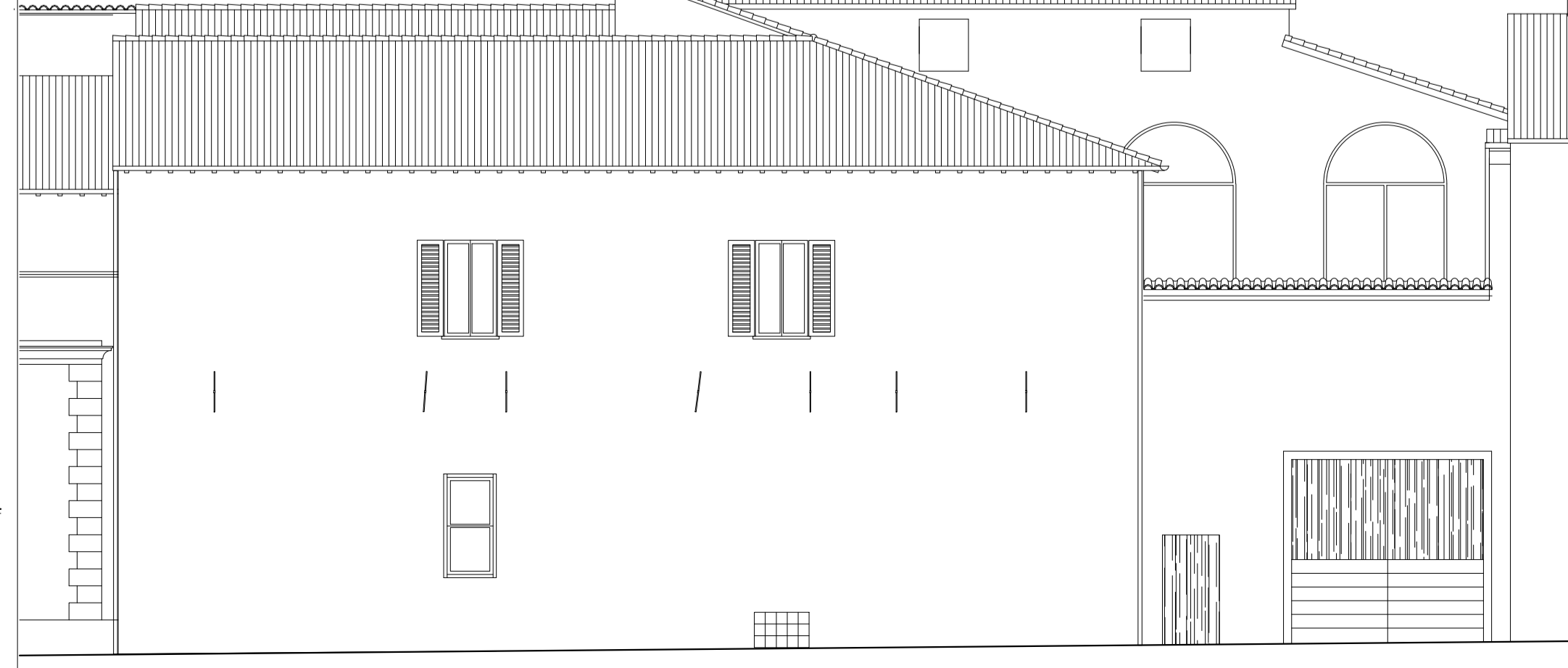

Provincia di Ravenna **Settore Lavori Pubblici**
 Servizio Edilizia Scolastica e Patrimonio

MIGLIORAMENTO SISMICO DEL "LICEO TORRICELLI-BALLARDINI" - SEDE DELL'INDIRIZZO SCIENTIFICO DI VIA S.MARIA DELL'ANGELO, 48 FAENZA (Ra)

PROGETTO DEFINITIVO - ESECUTIVO PRIMO Stralcio - 1° e 2° Lotto
 OPERE ARCHITETTONICHE

Presidente: Michele de Pascale	Consigliere delegato Pubblica Istruzione - Edilizia Scolastica - Patrimonio: Maria Luisa Martinez
Dirigente responsabile del Settore: Ing. Paolo Nobile	Responsabile del Servizio: Arch. Giovanna Garzanti
RESPONSABILE UNICO DEL PROCEDIMENTO: Ing. Paolo Nobile	
PROGETTISTI OPERE ARCHITETTONICHE: Arch. Stefano Allieri	Arch. Claudio Piersanti- Arch. Rita Rava
COLLABORATORE ALLA PROGETTAZIONE: Ing. Angelo Sangiorgi	Ing. Filippo Sangiorgi
PROGETTISTA OPERE STRUTTURALI: Ing. Filippo Sangiorgi	
PROGETTISTA IMPIANTI IDRICI E MECCANICI: ELTEC srl Società di Ingegneria	
PROGETTISTA IMPIANTI ELETTRICI: ELTEC srl Società di Ingegneria	
COORDINATORE della SICUREZZA IN FASE DI PROGETTAZIONE: Arch. Stefania Altieri	
PROGETTISTA PREVENZIONE INCENDI: ELTEC srl Società di Ingegneria	

TITOLO ELABORATO: STATO DI FATTO: Sezioni e Prospetti 1

Codice elaborato: PD_PE_ARC_06_00	Revisione: 00	Data: 31/05/2021	Scala: 1:100	Nome file di archiviazione: PD_PE_ARC_06_SF_SzPr1_r_00
--------------------------------------	------------------	---------------------	-----------------	---

PROFESSIONISTI RESPONSABILI: Arch. Claudio Piersanti	PRIMATO DIGITALMENTE	PRIMATO DIGITALMENTE	PRIMATO DIGITALMENTE
Arch. Rita Rava			

Rev. 00	Descrizione	Emissione	Redatto	Controllato	Approvato	Data:
01	REVISIONE		CP-RR	CP		